

Lotisseur - Aménageur
Tel: 02 97 38 48 66
contact@urban-amenagement.fr

PLAN DE VENTE et DE BORNAGE PROVISOIRE

DEPARTEMENT DU MORBIHAN
Commune de Pontivy

Lotissement: 6 lots
"Le verger de Sainte-Tréphine"

NOTA:
- Les constructeurs, architectes et dépositaires de permis de construire devront s'assurer au préalable de l'existence et de la position des réseaux sur le terrain, ou en demandant les plans de récolement au maître d'ouvrage.
- Il est conseillé à chaque acquéreur de faire implanter sa construction principale par un Géomètre-Expert et faire vérifier le bornage de son lot.

LOT N°: 1

Superficie réelle : 401 m²

Réf. Cadastre : Section BV n°110

Surface de plancher autorisée: 200 m²

Signature du Géomètre-Expert + cachet:

Plan de vente établi:
Le 16 Décembre 2024

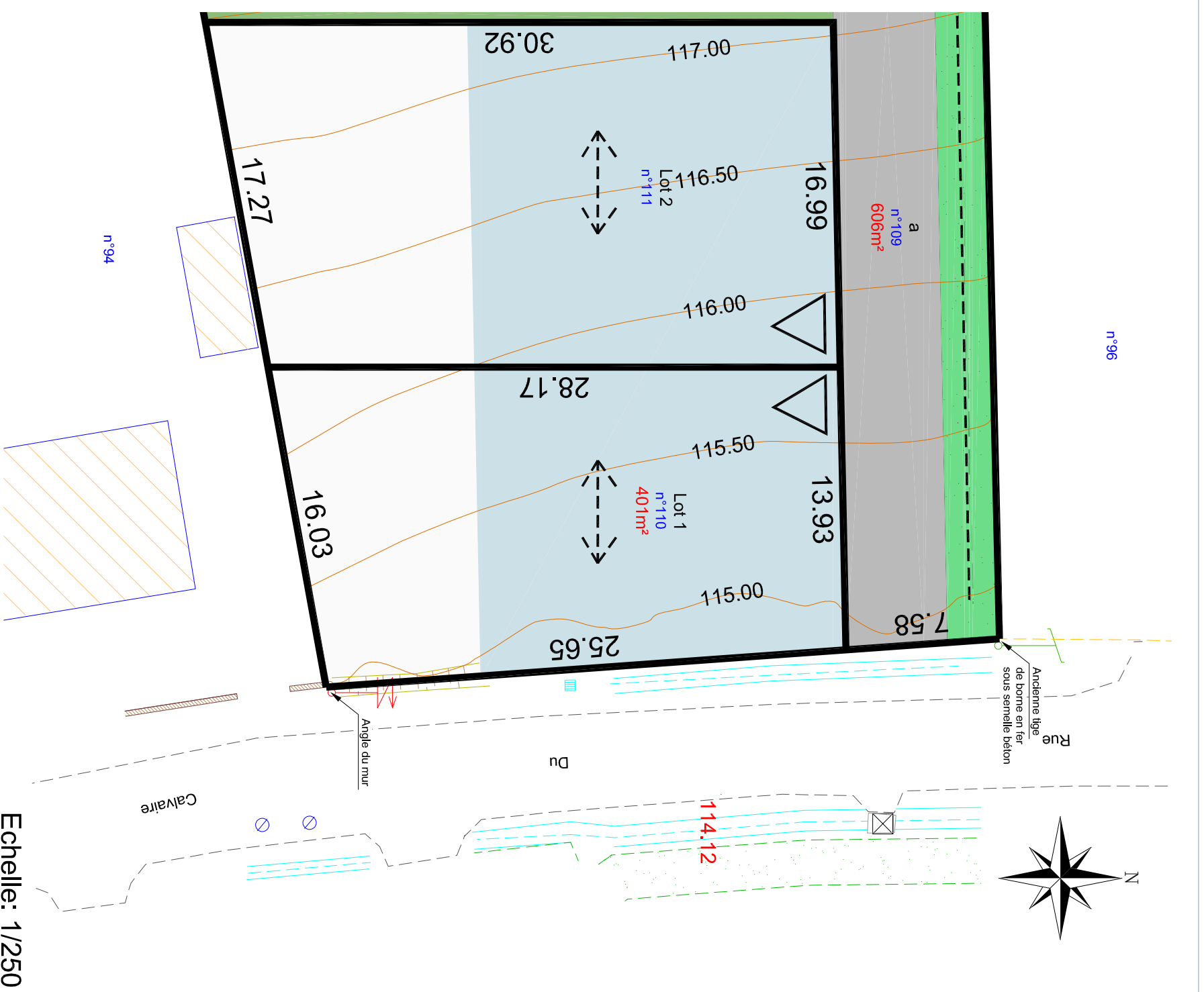
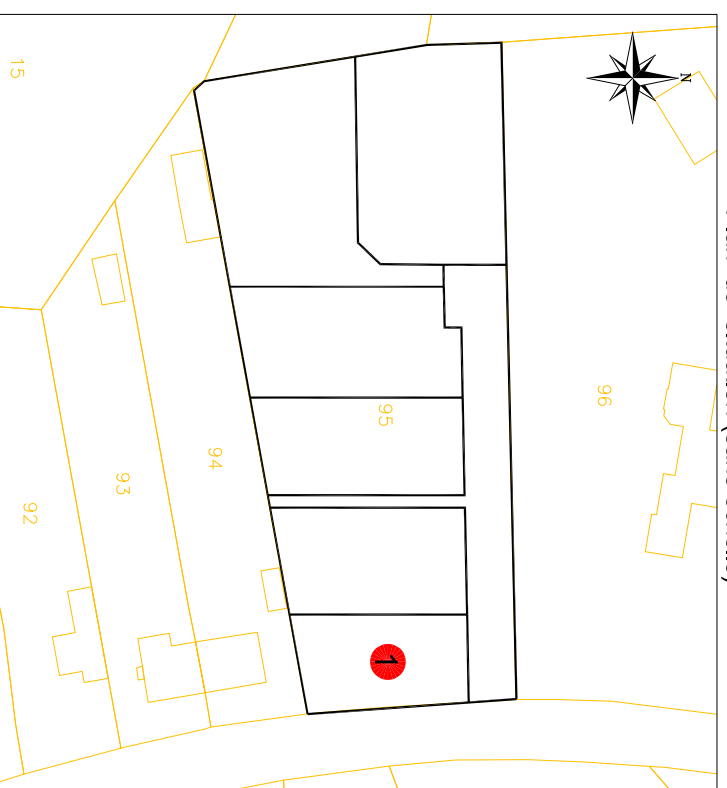

Légende du plan de composition en 3D

- | | | | |
|--|------------------------------------|--|---|
| | Zone constructible Lots libres | | Voie |
| | Zone non-constructible Lots libres | | Noue paysagère (pour régulation des Eaux Pluviales) |
| | Emprise réservée | | Stationnement |
| | Accès préconisé | | Verger conservé - Zone inconstructible |
| | Sens de faïtage | | Placette |
-
- | | | | |
|--|-----------------------|--|-----------------|
| | Légende bornage | | Borne existante |
| | Borne nouvelle | | Colation de lot |
| | Colation entre bornes | | Point de niveau |

Echelle: 1/250