

Lotisseur - Aménageur
 Tel: 02 97 38 48 66
 contact@urban-amenagement.fr

PLAN DE VENTE et DE BORNAGE

DEPARTEMENT DU MORBIHAN

Commune de Pontivy

Lotissement: 15 lots "Les Jardins de Jazz "

NOTA:
 - Les constructeurs, architectes et dépositaires de permis de construire devront s'assurer au préalable de l'existence et de la position des réseaux sur le terrain, ou en demandant les plans de récolement au maître d'ouvrage.
 - Il est conseillé à chaque acquéreur de faire implanter sa construction principale par un Géomètre-Expert et faire vérifier le bornage de son lot.

LOT N°: 10

Superficie réelle : 571 m²

Réf. Cadastre : Section AL n°369P

Surface de plancher autorisée: 246 m²

Signature du Géomètre-Expert + cachet:

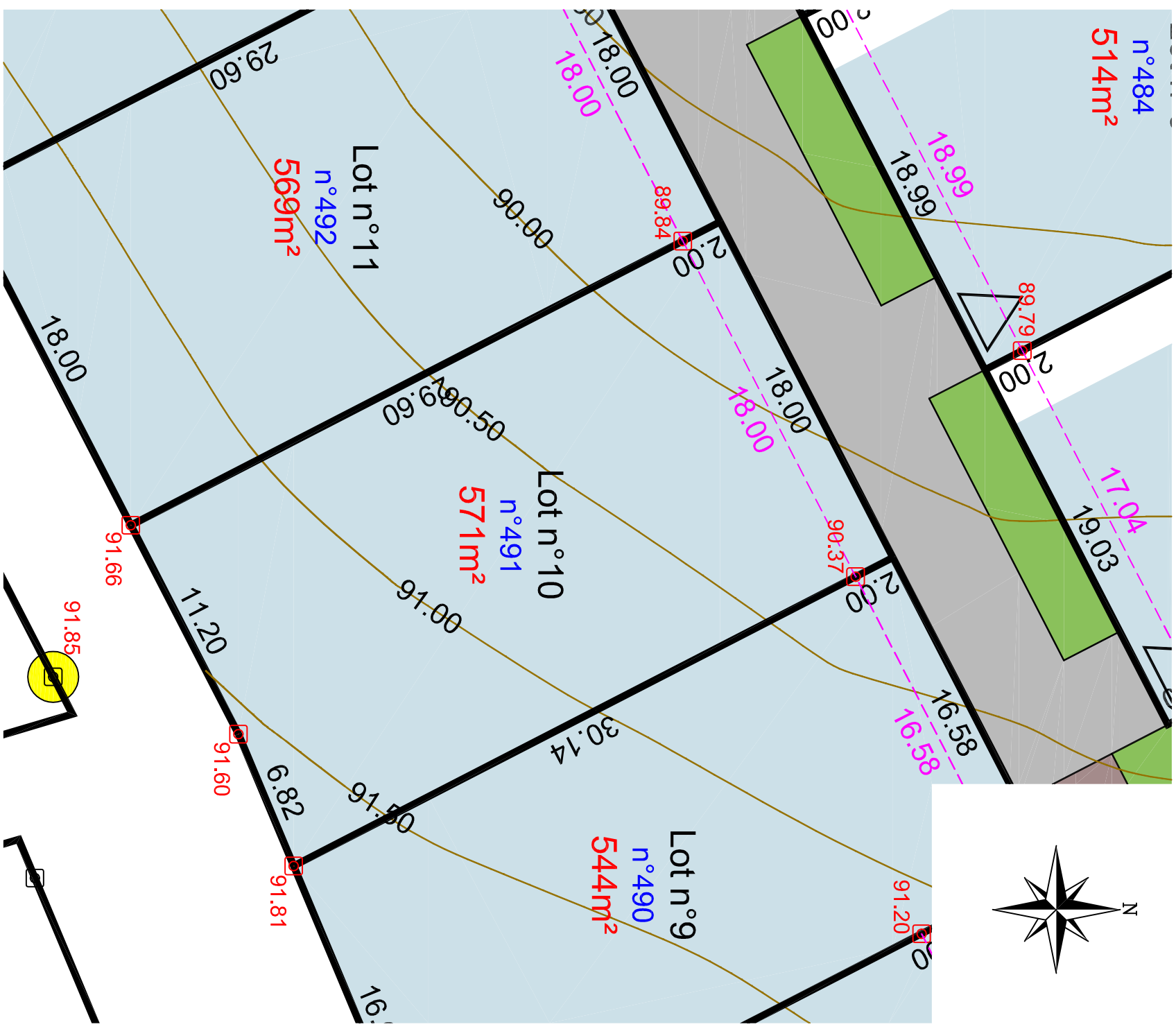
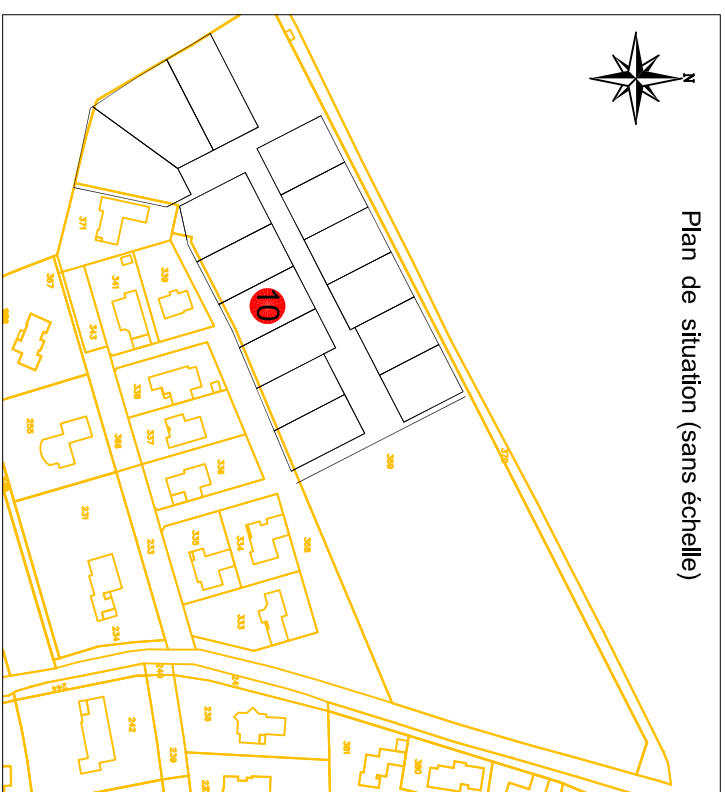

<p>Légende du plan de composition en 3D</p> <ul style="list-style-type: none"> ENTREE DE LOT CONSEILLÉE ENTREE DE LOT IMPOSEE ESPACE VERT STATIONNEMENT CHEMINEMENT PIETON 	<p>Légende bornage</p> <ul style="list-style-type: none"> Borne existante Borne nouvelle Cotation de lot Cotation entre bornes Point de niveau
<p>Légende du plan de composition en 3D</p> <ul style="list-style-type: none"> ZONE CONSTRUITIBLE ZC HABITAT INTERMEDIAIRE NOUE (Espaces verts engazonnés) PLACETTE TALUS EXISTANT A CONSERVER TALUS EXISTANT SUR ESPACE COMMUN A REGARNIR ET A CONSERVER SERVITUDE DE PASSAGE POUR RESEAUX 	<p>Echelle: 1/250</p>